令和8年11月号

サービスセンターニュース

アスピーク

アスピーくん

2026 ▶ No.5

アスピークHP　LINE公式アカウント

営業時間変更と休業のお知らせ

年末年始
12月28日 …… 9時～13時まで
12月29日～1月3日 …… 休業
1月4日からは通常通りの営業となります。

ホテルメトロポリタン盛岡 クリスマスケーキ ご案内

ホテルメトロポリタン盛岡のパティシエが心を込めて仕上げたクリスマスケーキをお楽しみ下さい。

フレーズ ド ノエル 5号（約15cm）

ホテル開業から伝わる伝統レシピのふわっととろけるようなスポンジに、北海道の生乳で作られたコクのある生クリームとフレッシュな国産いちごをサンド。子どもから大人までお楽しみいただける定番のショートケーキ。

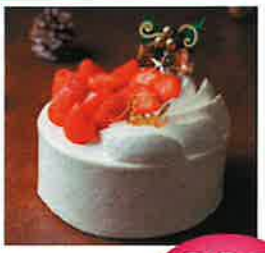

5,000円（一般料金6,000円）　30個限定

和栗のブッシュ・ド・ノエル（約17cm）

和栗の豊かな風味に、甘く芳醇なバニラシャンティとなめらかなクレームブリュレ。
しっとり香ばしいビスキュイ・ザマンドと和栗のクリーム、贅沢な層の重なりをお楽しみください。



4,400円（一般料金5,200円）　30個限定

●ご利用方法

申込・支払　アスピーク

申込期間　**～12月4日（金）　17時まで（必着）**　申込期間終了後のキャンセルはできません。
下記申込書へ必要事項を記入の上、アスピークへFAX、郵送、メール、LINE等でお申込み下さい。

支払期間　**～12月18日（金）　12時まで**

販売枚数　代金と引換えにケーキ引換券をお渡しいたします。
この引換券の再発行は出来ませんので引換日まで大切に保管して下さい。

引　換　**ホテルメトロポリタン盛岡　ニューウイング2F　ダイニング&バー　ジョバンニ**

引換日　**12月20日（日）～25日（金）　11時～20時**
ご希望された引換日にホテルメトロポリタン盛岡「ジョバンニ」にて、引換券をご提出の上ケーキをお受取下さい。

ホテルメトロポリタン盛岡　クリスマスケーキ申込書

FAX 653-1899
※発信元の表示設定をお願いします。

事業所名			
会員氏名		連絡先	
種類	ノエル5号 ・ 和栗	引換日時	20日 ・ 21日 ・ 22日 ・23日 ・24日 ・25日 11時～15時 ・ 15時～18時 ・ 18時～20時

※希望箇所へ○をして下さい。複数個申込される方は、コピーしてご利用下さい。　12月5日　17時締切

チケット斡旋

会員証を提示の上、アスピーク窓口でお買い求め下さい。予約は随時受け付けます。（座席は事務局に一任下さい。）
※各公演のチケットは、会員の方へのみアスピークが補助した会員料金で、一般の方へは一般料金で販売します。

取寄★ アニソンプレミアムライブ
ささきいさお×堀江美都子×影山ヒロノブ×遠藤正明



日時 12月13日(日)
17:00開演(16:00開場)
会場 東京エレクトロンホール宮城
(宮城県民会館)
料金

券　種	会員料金	一般料金
全席指定	6,600円	7,000円

※未就学児入場不可。
※文化庁支援事業のため、18歳以下のお子様無料招待及び同伴者(19歳以上)1名が同伴者料金3,500円でのご利用が可能です。ご希望の方はニイタカプラスHPでご確認下さい。

申込期間：～11月25日(水)

取寄★ 川口成彦 フォルテピアノ・リサイタル



日時 令和9年1月23日(土)
14:00開演(13:30開場)
会場 盛岡市民文化ホール　小ホール
料金

券　種	会員料金	一般料金
全席指定	3,800円	4,500円

※未就学児入場不可。
※チケットは取り寄せです。ご希望の方はアスピークへお申し込み下さい。

取寄★ 「木梨憲武展−TOUCH」SERENDIPITY−意味ある偶然



日時 令和9年1月23日(土)～3月28日(日)
午前10時～午後5時(入場は4時半まで)
※休館日：2/15(月)、3/15(月)
会場 トーサイクラシックホール岩手(岩手県民会館)展示室
料金

券　種	会員料金	一般料金
一般・大学生	1,050円	1,200円
小中高生	500円	600円

※未就学児無料。

申込期間：～12月28日(月)12時まで

取寄★ バルコホーム Presents 30th Anniversary めざましクラシックス in 奥州



日時 令和9年1月24日(日)
15:00開演(14:15開場)
会場 奥州市文化会館Zホール
大ホール
料金

券　種	会員料金	一般料金
S席	6,300円	7,000円
A席	5,200円	5,800円

※未就学児入場不可。

申込期間：～12月28日(月)12時まで

取寄★ 高橋 優 LIVE TOUR 2027 「free style stroke 2」



日時 令和9年2月11日(木・祝)
17:30開演(16:30開場)
会場 盛岡市民文化ホール　大ホール
限定20枚
料金

券　種	会員料金	一般料金
指定席	8,500円	9,500円

※4歳以上チケット必要。3歳以下のお子様はご入場いただけません。
※学割・FC会員割あり。
※その他、注意事項・キャッシュバックに関してはオフィシャルHPを必ずご確認下さい。

申込期間：11月17日(火)～30日(月)

取寄★ STARTS presents MISIA BIG BAND ORCHESTRA 2027 BEYOND FREEDOM



日時 令和9年2月27日(土)
17:00開演(16:00開場)
会場 盛岡タカヤアリーナ
限定20枚
料金

券　種	会員料金	一般料金
全席指定	14,000円	15,500円

※3歳以上チケット必要。　※会場には駐車場がありません。ご来場の際は盛岡駅からのシャトルバスをご利用下さい。アクセスに関する詳細は決まり次第キョードー東北HPで告知されます。
※その他、注意事項に関してはオフィシャルHPを必ずご確認下さい。

申込期間：11月17日(火)～30日(月)

APPI presents ミュージカル ALICE ～不思議の国のアリスより～



日時 令和9年1月31日(日)
18:30開演(18:00開場)
会場 盛岡市民文化ホール　大ホール
料金

券　種	会員・一般料金
S席	10,000円
A席	8,000円
B席	5,000円

※本公演は主催者の意向により定価での取扱いとなります。　※未就学児入場不可

申込期間：～令和9年1月7日(木)

好評発売中

取寄★ クシシュトフ・ウルバニアク パイプオルガン・リサイタル



日時 11月23日(月・祝)
14:00開演(13:30開場)
会場 盛岡市民文化ホール　小ホール
料金

券　種	会員料金	一般料金
S席	2,800円	3,500円

※未就学児入場不可
※チケットは取寄せです。ご希望の方はアスピークへお申込み下さい。

取寄★ **いわぎんPresents ザ・キングズ・シンガーズ ～クリスマス・コンサート～**


(c)Benjamin Ealovega

日時 12月6日(日)
15:00開演(14:30開場)

会場 キャラホール 大ホール

料金

券　種	会員料金	一般料金
全席指定	4,000円	5,000円

※未就学児入場不可
※チケットは取寄せです。ご希望の方はアスピークへお申込み下さい。

取寄★ **小曽根真　Solo&Duo (ゲスト:壷阪健登)**


(c)MatsukiKohei


(c)

日時 令和9年2月20日(土)
15:00開演(14:15開場)

会場 盛岡市民文化ホール 大ホール

料金

券　種	会員料金	一般料金
S席	4,500円	5,500円

※未就学児入場不可
※チケットは取寄せです。ご希望の方はアスピークへお申込み下さい。

注意事項

・★印の公演等のチケットは取寄せです。電話、メール、LINE等でアスピークへお申込み下さい。
・お申込みいただいたチケットは確実に確保できますが、転売防止等のため入荷が公演日の1～2週間前頃となる場合がありますので予めご了承下さい。
・取寄せのチケットは締切日以降のキャンセルはできません。また、締切日前に取扱い枚数に達した場合は受付終了となります。
・申込締切のないチケットは公演日の一週間ほど前に回収又は受付終了となる場合があります。回収後のキャンセルはできません。
・感染症対策等については、会場係員及び主催者の指示に従って下さい。

LINEお友達　大募集！

アスピーク"LINE公式アカウント"やってまぁ～す！

右のQRコードを読み込んで
お友達に追加してね。

お友達になると

- ニュース先行ご案内
- 臨時のお知らせ
- お友達価格のご案内　(一部チケット)
- チケットの申込みもLINEでOK！

皆様からのご意見・ご要望をお待ちしております。
会員の方々のニーズに応えた事業を行っていきたいと考えていますので、皆様のご意見・ご要望等をぜひお寄せ下さい。

■ゆぴあす入浴券　新料金のお知らせ

令和9年1月1日からは新料金での販売となります。また、現在の会員料金での販売は12月までを予定していますが、在庫薄のため枚数の制限をさせていただきます。ご購入は会員ご本人様のみ(代理申込・受取等不可)とさせていただきますのでご了承下さい。

会員料金	～12月31日	令和9年1月1日～	備考
大人	300円	450円	10月～12月は1会員合計10枚まで
小中学生	80円	120円	

令和8年4月号ニュースでお知らせしていた他の施設は、4月1日から新料金となる予定です。

広告
ホームページ
岩手県紫波町産ぶどう 100%
SHIWA
自園自醸ワイン 紫波
- 岩手県紫波町産ぶどう 100% -
写真ロゴOK
オリジナルラベルワインを作成します
周年記念、御中元、お歳暮、ノベルティ等
お申し込み・お問い合わせ
Tel. 019-676-5301
自園自醸ワイン紫波醸造元
(株)紫波フルーツパーク
〒028-3535 岩手県紫波郡紫波町遠山字松原1-11



2027 リフト前売券

申込み多数の場合は枚数を制限させていただくことがあります。申込締切後のキャンセル･変更は出来ません。

購入方法を「現金」でお申込みの方は、下記期間内に必ずお受取り下さい。期間内にお受取りがなかった場合は代引きで郵送いたします。この場合の手数料等は、お客様負担となりますので、ご了承下さい。

●対　　象　会員と家族

●申込方法　P5の申込書によりFAX等でお申し込み下さい。申込締切　11月25日(水) 13時必着分まで

受取期間　12月　8日(火)～12月18日(金)

●斡旋料金

券　種	通常料金(円)	会員料金(円)	附　記
パノラマスキー場(リゾート)&下倉スキー場 共通1日券 大　人	6,000	3,800	子供(小中学生)･シニア(60歳以上)・幼児（3歳以上の未就学児）ご希望の方は、現地で直接購入下さい。(要証明)
パノラマスキー場(リゾート)&下倉スキー場 共通1日券 シニア	4,700	3,800	子供(小中学生)･シニア(60歳以上)・幼児（3歳以上の未就学児）ご希望の方は、現地で直接購入下さい。(要証明)
雫石スキー場 大　人　1日券	6,800	4,000	土日祝日利用可。リフト･ロープウェイ共通券。小学生以下無料(当日リフト券売り場で「無料券」をお受取り下さい。)20歳（2006年4月2日～2007年4月1日生）平日リフト券無料。公式アプリ内クーポン・写真付身分証明書提示。詳細は雫石スキーHP確認。
北上夏湯高原スキー場 大　人　1日券	6,900	4,700	ゲート通過より連続した 8 時間利用可。このチケットは IC チケットへの引換券です。詳細は※1 をご覧下さい。シニア券ご利用の方は、年齢の確認できる身分証明書は必要です。シニア=60 歳以上。未就学児のリフト代は無料ですが、ゲートを通るため IC チケット（デポジット 500 円)の着用が必要となります。61 歳(雪オジ 61 参照)リフト代無料。19～24 歳(雪マジ参照)リフト代無料又は割引。ご利用の際はチケットカウンターでデポジット 500 円をお支払い下さい。小学生・中高生券をご希望の方は現地にて直接ご購入下さい。(要証明)
北上夏湯高原スキー場 シニア　1日券	5,500	3,800	
奥中山高原スキー場 大　人　平日1日券	3,800	3,000	大人･シニア･高校生券は、現金400円加算で土日祝日も利用可。中学生･小学生券は追加料金なしで土日祝日も利用可。未就学児は、保護者同伴に限り無料です。シニア：60歳以上 12/28～1/3は土日祝日料金です。
奥中山高原スキー場 シニア　平日1日券	3,600	2,800	
奥中山高原スキー場 高校生　平日1日券	2,800	2,000	
奥中山高原スキー場 中学生　平日1日券	2,200	1,500	
奥中山高原スキー場 小学生　平日1日券	1,800	1,000	
岩手高原スノーパーク 一　般　1日券	5,800	4,400	土日祝日利用可　小学生以下無料(要証明)チケット売場でこども無料券を発行、着用しご利用下さい。一般以外の方は年齢確認あり。要証明。



※1　利用日当日はチケットカウンターにて IC チケットに引換えてください。その際、アスピークで購入したチケットの他 500 円のデポジット(預金)が別途必要です。500 円のデポジットは、IC チケット返却時に返金されます。但し、カードに変形、破損等があった場合はデポジットの返金は出来ませんのでご注意下さい。

職域限定ショッピングサイト

社販マーケット

※代引き手数料も無料!

送料無料!
※沖縄県除く

有名メーカーのドリンクなどが
最大 半額以下!

ご自宅・勤務先
※沖縄県除く 送料無料

お届け日［指定なし］のご注文に限り
営業日 朝10時 までのご注文で
当日出荷
※お届け日［指定なし］での日付や曜日指定は受付できません。時間指定は可。

〈商品一例〉　ほかにもたくさん!

メーカー直送品も!



※数量限定のため在庫無くなり次第 販売終了となります。
※商品パッケージが変更となる場合がございます。

2027 リフト券申込書

FAX 019-653-1899 ※発信元の表示設定をお願いします。　申込締切日 ：11月25日13時必着分まで

事業所名	申込者名

リフト券購入方法
（ご希望方法へ○印をお願いします。○印のないものは現金での取扱いとさせていただきます）

	現　金	センター窓口にて12月８日より販売
	振　込 12月16日までにお振込み下さい	振り込み手数料等ご負担のうえ下記口座へお振込下さい。 着金確認後リフト券が揃い次第送付いたします。 岩手銀行　盛岡市役所出張所　普通　No.1027604 (一財)盛岡市勤労者福祉サービスセンター 理 事 長　　平野佳則　（ヒラノヨシノリ）
	代　引	リフト券が揃い次第郵送します。リフト券代の他、 代引手数料として600～1,000円程度ご負担いただきます。

券　種	会員料金	枚　数	合　計
パノラマスキー場(リゾート)&下倉スキー場 大人・シニア 共通　1日券	3,800円	枚	円
雫石スキー場 大　人　1日券	4,000円	枚	円
北上夏湯高原スキー場 大　人　1日券	4,700円	枚	円
シニア　1日券	3,800円	枚	円
奥中山高原スキー場 大　人　平日1日券	3,000円	枚	円
シニア　平日1日券	2,800円	枚	円
高校生　平日1日券	2,000円	枚	円
中学生　平日1日券	1,500円	枚	円
小学生　平日1日券	1,000円	枚	円
岩手高原スノーパーク 一　般　1日券	4,400円	枚	円
合　計		枚	円

ベアレン醸造所 お歳暮ギフトセット

●対　　象　会員と家族
●料　　金　税･送料込　但し沖縄県は1,500円(税込)別途ご負担ください。

注文番号	セット内容	通常価格	会員価格
1	◆ベアレン缶3種12本セット Nクラシック 350ml×4本、TGピルスナー 350ml×4本 レモンラードラー 350ml×4本	(税･送料込) 5,800円	クーポン利用で通常価格の **5%OFF** クーポンコード **【アスピーク2026】** ※カート画面に進んでいただくと、入力欄がございます。
2	◆ベアレン瓶2種8本セット クラシック 330ml×4本、シュバルツ 330ml×4本	(税･送料込) 4,900円	

●申込方法　下記のいずれかにてお申込みください。
･インターネット特別HP　下記商品写真横のQRコードからお申込下さい。
カート画面まで進みクーポン入力欄に【アスピーク2026】と入力いただくと通常価格より5%OFFとなります。
･FAX019-626-0201(専用申込書を差しあげますのでアスピークまでお申し出下さい。)
●申込期間　**～12月18日(金) 必着分まで**
●支払方法　コンビニ後払い(手数料209円(税込)別途要)･銀行振込前払い･クレジットカード*楽天ペイ*
*印のついたものはインターネットからのご注文のみ対応可能です。
●配　　送　ご注文を確認の後、順次発送いたします。(着日指定できます。)

1. 缶12本セット





2. 瓶8本セット

お問合わせ　**株式会社ベアレン醸造所**　〒020-0061 岩手県盛岡市北山1丁目3-31
メール　**chokuhan@baeren.beer**

取寄 県営スケート場回数券

●利用方法　アスピーク窓口でお買い求め下さい。
●利用資格　会員と家族
●斡旋料金　回数券6枚綴り(3月7日㈰まで営業　毎週月曜休み)

大人(一般料金)	小中学生(一般料金)
3,400円(3,820円)	**750円**(920円)

※回数券は取寄せとなり、ご用意できるまでに2～7日ほどかかります。予め余裕を持って電話等でお申込み下さい。
申込後のキャンセルはできません。



広告

くらしと**お金**の
安心合同相談会開催

当日は弁護士、社協相談員ら専門スタッフが無料でご相談をお受けします。

開催日　**12月12日(土)**
午前10時～午後4時まで

会　場　消費者信用生活協同組合(信用生協)盛岡事務所

ご予約お問い合わせ　☎**019-653-0001**(月～土曜日 9:00～17:00)

❶借金の返済
❷税金や公共料金の支払いが遅れている
❸生活費が足りない
❹事や教育資金の工面
❺住む所が見つからない
❻遺産相続　❼不動産売買
❽DV･離婚　❾労働問題
❿交通事故問題　⓫その他

混み合う恐れもありますので、事前の予約をお願いします。
当日ご来場できない方は、お電話･インターネットでお問い合わせください。

CFC 信用生協　**消費者信用生活協同組合**
https://www.cfc-ss.coop/
詳しくは(信用生協)検索

広告

ひとりで悩んでいませんか?

生活相談 解決!!　保険関係 解決!!
労働相談 解決!!　法律関係 解決!!
金融関係 解決!!

勤労者のための生活相談電話
☎ **0120-804-340**　**相談無料**
相談日 月～金曜日の平日　時間 午前10時～午後5時

相談内容
生　活：家族・年金・ギャンブル
労　働：雇用・賃金・ハラスメント
金　融：融資・債務整理
保　険：保障の点検・見直し
法　律：税金・相続・訴訟
奨学金：奨学金返済や延滞

秘密厳守
直談相談可

※相談および取り次ぎは原則無料。直談相談可。(専門家等に相談する場合は、別途料金がかかる場合があります。)

ライフサポートセンターいわて
(一社)岩手県労働者福祉協議会 〒020-0022 盛岡市大通1-1-16 岩手教育会館3F

後援:東北労働金庫岩手県本部、こくみん共済coop岩手推進本部、消費者信用生活協同組合

お歳暮ハムギフト 丸大食品

「丸大食品」より会員特別価格にて冬のギフトをご提供します。
同封のカタログにてお申し込み下さい。

ギフト申込先：アスピーク FAX 019-653-1899

●締 切 日　**令和8年12月11日（金）**
●配　　送　**11月末頃**から順次発送
●支払方法　商品発送後、払込用紙が送付されます。

商品に関する問い合わせ先　丸大食品（株）岩手営業所
TEL0198-46-2986



アスピーク後援 クリスマス親子映画会ご案内

感染等の対策として事前の申し込みが必要です。

●日　　時　12月13日（日）
10時30分～　1回上映
開場は上映時間の30分前
●会　　場　岩手教育会館　2階「多目的ホール」
定員　250名
●入 場 料　**無料**　ただし、Webでの申込みが必要です。申込方法の詳細は、準備でき次第アスピークHPでご案内します。



●上映作品
それいけ！アンパンマン
～ パンタンと約束の星～

広告

納得のいく車買取なら JCM



ご成約特典
商品券10,000円分を進呈!
ANA/JALのマイルに変更も可能。
※買取金額5万円未満は対象外となります

JCMは、都市銀行・生損保・社団法人などが設立した唯一の自動車流通商社です。

フリーコール 0120-322-755　[受付時間] 9:30～17:30(月～土) ※日・祝休み

■当社は皆様の愛車をオークション・業販などを通じて業界に供給する会社です。

JCM　株式会社JCM　仙台支店
〒983-0852
仙台市宮城野区榴岡4-6-1
東武仙台第1ビル3F
札幌支店／仙台支店／さいたま支店／東京本社／名古屋支店／大阪支店／広島支店／福岡支店／四国エリアオフィス

1分で出来る！
Webでのお申し込みはこちらから

KK00068450

広告

加入キャンペーン開催中！ 2026年11月末まで
岩手オリジナルの医療保険
長期医療保険 終身
ぺっこぷらす
満71歳までの健康な方がご加入いただけます！



ハピネス共済会
0120-41-3816
HP
Instagram

広告

不動産のことなら、
弊社にご相談ください。



きょうさいライフ
株式会社 きょうさいライフ　岩手県知事免許(4)第2323号
〒020-0821 岩手県盛岡市山王町10番6号 山王ハイツ2階
TEL 019-626-0002 FAX 019-626-3901

ボウリング東北大会 ご案内



●参 加 費　**無料**（ゲーム代等はご負担の上ご参加下さい）
●参加資格　会員と家族
●参加方法　各自お好きなボウリング場でゲームをお楽しみ下さい。



対象ゲーム　**令和8年11月1日～令和9年2月23日までに行ったゲームの2ゲーム分（続投）**
スコアの余白に事業所会員氏名・投球者（会員との続柄・小学生以下は年齢も）を明記しアスピークへ提出して下さい（FAX・メール・LINE等可）

締　切　**令和9年2月26日必着**

●そ の 他　ハンデ　小学生以下・女性　＋20点　　過去優勝者　－30点
●表　　彰　男女混合　1・2・3位・BB・飛び賞



参 加 賞　図書カード**1,000円分**予定　申込締切後、送付いたします。
賞　　品　盛岡以外の参加SCの**名産品等3,000円分相当**
サービスセンター東北ブロック内で集計の後、3月末までに入賞した方へ賞品をお送りします。

アフラックのがん保険
集団扱い保険料のご案内です

現在、がん保険へご加入されている方が対象です。
ご加入の保険は集団扱いの保険料になっていますか?
内容は現行のままアスピークの集団扱いへ保険の変更をしていただくと保険料がお安くなる可能性があります。
ぜひ、この機会にご自身やご家族の保険を確認してみませんか?



集団扱い保険料に関するお問合せ先
●アスピーク　TEL 019-653-1910
●アフラック募集代理店　ナカイ株式会社 盛岡支店
盛岡市大沢川原3-8-40　TEL 0120-523-261



事務局からのお知らせ

■営業時間変更と休業のお知らせ

年末年始は次のとおりお休みさせていただきます。チケット等をお買い求めの方は早めにどうぞ。
営業時間変更　12月28日（月）　9時～13時　　休業　12月29日（火）～1月3日（日）
1月4日（月）からは通常通り9時から18時までの営業となります。

■FAXで各種チケットをお申込みされる方へ

FAX番号等の発信元が表示されるよう設定をお願いします。非通知や空欄ですと申込内容の確認やご連絡ができず、キャンセルせざるをえない場合があります。設定状況を今一度ご確認下さい。

●お問い合わせ先●　アスピーク《一般財団法人　盛岡市勤労者福祉サービスセンター》
〒020-0821　盛岡市山王町10-6 山王ハイツ TEL (019) 653-1910　FAX (019) 653-1899
URL http://www.morioka-ksc.or.jp　　E-mail　info@morioka-ksc.or.jp